Autostrada Pedemontana Lombarda SpA - Prot. nr. 0019054/26 /E del 09/10/2026 - Class: AREA_TECNICA

Milano, 09 Ottobre 2026
Prot. PLN/26/06145/SG/fdb

A.R.P.A. Lombardia – Dipartimento di Milano e Monza Brianza – U.O.C. Bonifiche ed Attività Estrattive
Via Grigna, 13
20900 Monza (MB)
PEC: dipartimentomonza.arpa@pec.regione.lombardia.it

Provincia di Monza e Brianza Settore Ambiente e Patrimonio Servizio Bonifiche, Cave e Risorse Idriche
Via Grigna, 13
20900 Monza (MB)
PEC: provincia-mb@pec.provincia.mb.it

p.c.
Autostrada Pedemontana Lombarda S.p.A.
Via Benigno Crespi 17
20159 Milano
PEC: pedemontana@pec.it

ELIOS S.r.L.
Via P. Bubba 21
29122 - Piacenza (PC)
PEC: elios@pec.eliosambiente.it

Oggetto: Affidamento a Contraente Generale delle attività di cui all'articolo 194, comma 2, D.Lgs. n. 50/2016, finalizzate alla realizzazione dei lavori di costruzione delle tratte B2 (riqualificazione della ex SS35 da Lentate sul Seveso a Cesano Maderno) e C (dalla ex SS35 a Cesano Maderno alla Tangenziale Est di Milano A51) dell'Autostrada Pedemontana Lombarda, unitamente alle seguenti relative opere connesse TRC006, TRMI10, TRMI17. CIG 8228236B24 - CUP F11B06000270007.
Tratta B2 – Codice Agisco: MB040.0003 – Progetto Operativo di Bonifica Aree ex ICMESA - Lotto 2 – Area sorgente 36+40. Trasmissione dei rapporti di prova (RdP) relativi alla attività di collaudo effettuato in data 24.09.2026.

A completamento delle fasi di campionamento dell'area sorgente 36+40 (obiettivo di bonifica Colonna A) effettuate in contraddittorio con Arpa, ed in conformità con l'art. 248 del D.Lgs 152/06, si trasmettono i rapporti di prova della parte al fine di confrontarli con i risultati del laboratorio di Arpa. Di seguito si riporta una tabella riepilogativa del risultato ottenuto.

AREA 36+40	
OBIETTIVO DI BONIFICA - Sommatoria PCDD, PCDF COLONNA A - 10 ng/kg	
Campione	**Risultato Analitico**
FS01	2,5
FS02	24,0
FS03	3,0
FS04	11,1
FS05	2,9
FS06	11,0
FS07	16,0
P01	9,7
P02	15,4
P03	6,2
P04	1,5
P05	3,1
P06	1,7
P07	0,9
P08	19,6

I risultati di parte evidenziano il superamento degli obiettivi di bonifica nelle celle:

- FS02
- FS04
- FS06
- FS07
- P02
- P08

Nella figura seguente sono evidenziate tali celle:

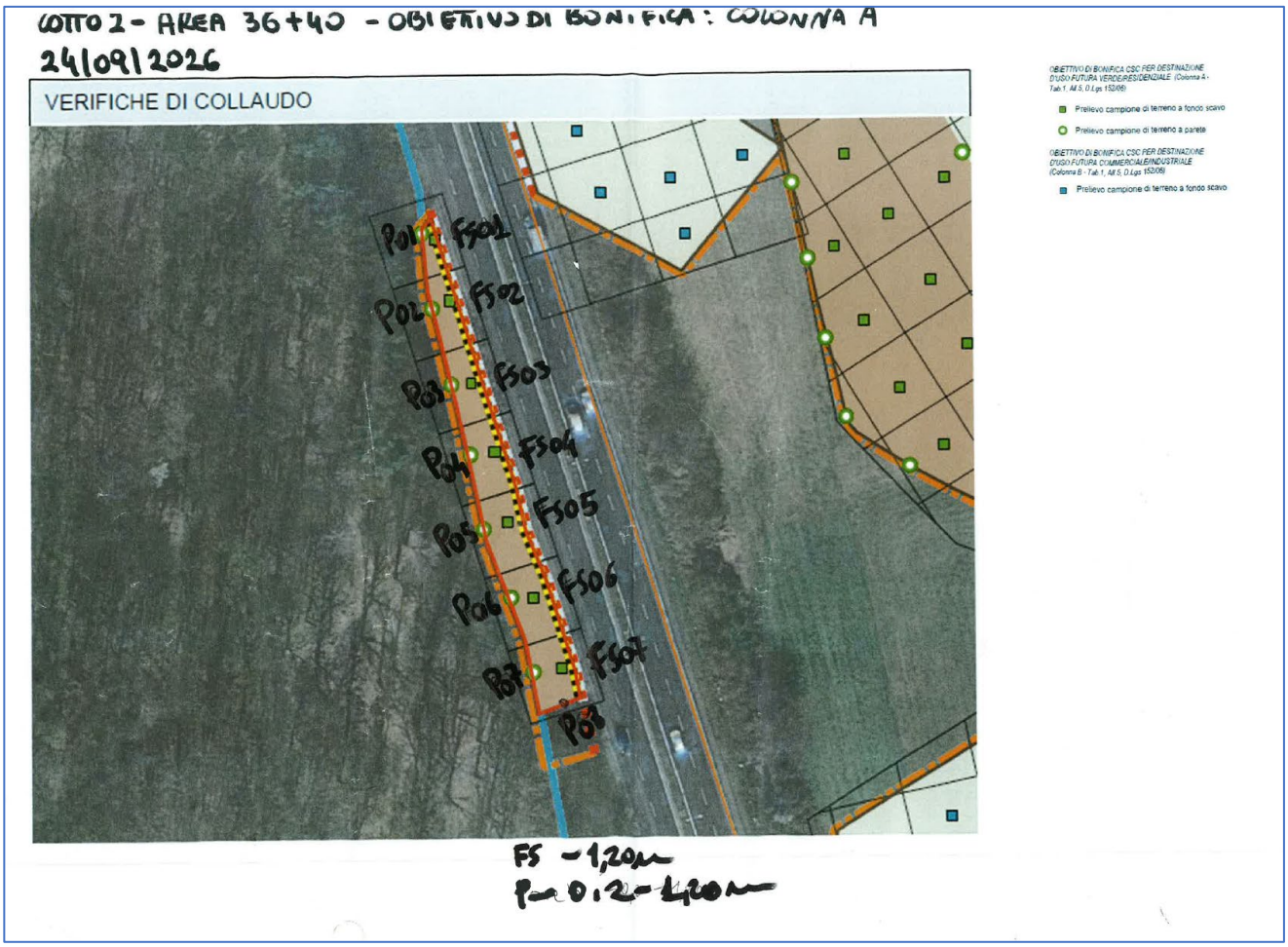

In allegato si riporta lo swisstrasfer da cui scaricare i RdP relativi al Lotto 2, area sorgente 36+40:
https://www.swisstransfer.com/dl/01a11c61-ff72-7193-8768-fb7706126480
Scadenza 23 Ottobre 2026

Con l'occasione, si informano gli spettabili enti in indirizzo che i formulari dei rifiuti attestanti gli avvenuti conferimenti dei terreni oggetto di bonifica, verranno trasmessi unitamente alla relazione di fine lavori per il lotto funzionale in oggetto.

Distinti saluti

Pedelombarda Nuova S.C.p.A.

L'Amministratore Delegato

Ing. Simone Grosina